

## Saksframlegg

Arkivreferanse: 2022/10882-1  
Saksbehandler: Espen Madsen  
Dato: 09.12.2022

### Navnesak - ny vegadresse Sandvika hytteområde

Utvalg	Møtedato	Saksnummer
Utvalg for navnsetting på veg og adresse	19.01.2023	1/23

#### Kommunedirektørens innstilling

Utvalg for navnsetting på veg og adresse sender forslag til ny vegadresse på høring.

#### Hjemmel for vedtaket er:

#### PS 1/2023 Navnesak - ny vegadresse Sandvika hytteområde

Utvalg for navnsetting på veg og adresser behandling i møte den 19.01.2023

#### Behandling

#### Helge Aasen fremmet følgende forslag på vegnavn:

Sandvikvegen

Forslagene ble enstemmig vedtatt av Utvalg for navnsetting på veg og adresse

#### Vedtak:

Følgende navneforslag legges ut på høring:

Sandvikvegen

Lov om Stadnamn (Stadnamnlova)

Forskrift for adressetildeling og adresseforvaltning, Namsos kommune

## Dokumenter i saken

Type	Dato	Tittel	Adressat
S	09.12.2022	Navnesak - ny vegadresse Sandvika hytteområde	

### Vedlegg

- 1 Sandvika\_kartvedlegg

## Saksopplysninger

I forbindelse med vedtatt reguleringsplan over Sandvika hytteområde på Jøa, har Namsos kommunes adressemyndighet besluttet å tildele ny vegadresse for området.

Det foreslås en ny adresseparsell for vegen som har avkjørsel fra Tranåsvegen og helt inn til det nye boligfeltet. I vedtatt reguleringsplan for området er det i bestemmelsene regulert til fritidsbebyggelse. I dag består eksisterende bebyggelse på området kun av matrikkeladresse og vi ser dermed behovet for å tildele ny vegadresse.

Bruk av vegadresser oppfyller formålet om et logisk og lettfattelig adressesystem. Matrikkeladresser som tidligere ble benyttet i spredtbygde og spredt bosatte områder, har klare mangler som moderne adressesystem.

§4 i Forskrift for adressetildeling og adresseforvaltning for Namsos kommune, heter det at "andre veger skal tildeles adressenavn når det er minst syv (7) adresserbare objekter tilknyttet vegen (boliger, hytter, større plasser etc. som bør ha adresse)".

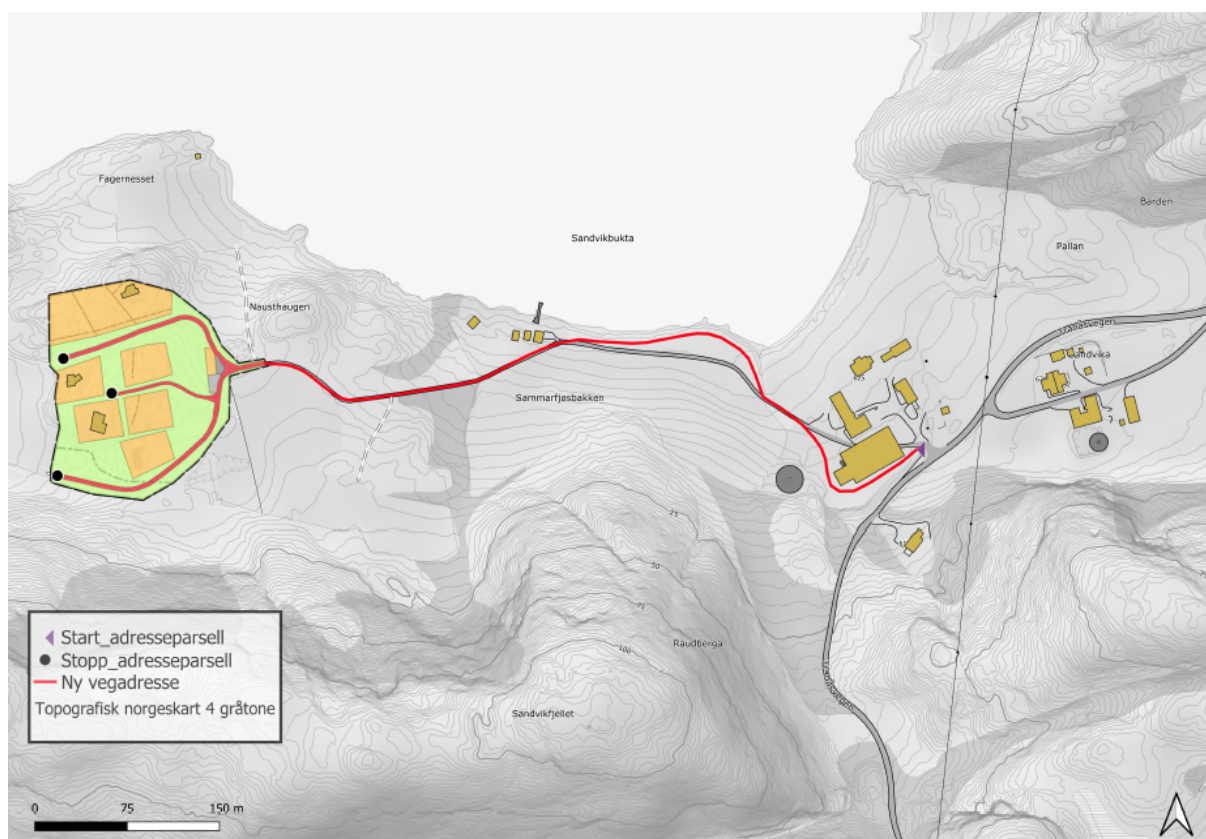

Figur 1; Ny adresseparsell er markert med rød farge og strekker seg fra avkjørsel ved Tranåsvegen og til området som er regulert. Det er i reguleringsplanen regulert for tre veger inn til de ulike tomtene som blir en del av den nye adresseparsellen.

Det foreslås ett nytt adressenavn for veglenken som er markert i rødt. Ettersom dette området skal utbygges ytterligere i henhold til vedtatt reguleringsplan og vil få mer enn syv (7) adresserbare objekter, ønsker adressemyndigheten å opprette et nytt adressenavn til eksisterende veglenke i kartet (markert i rødt).

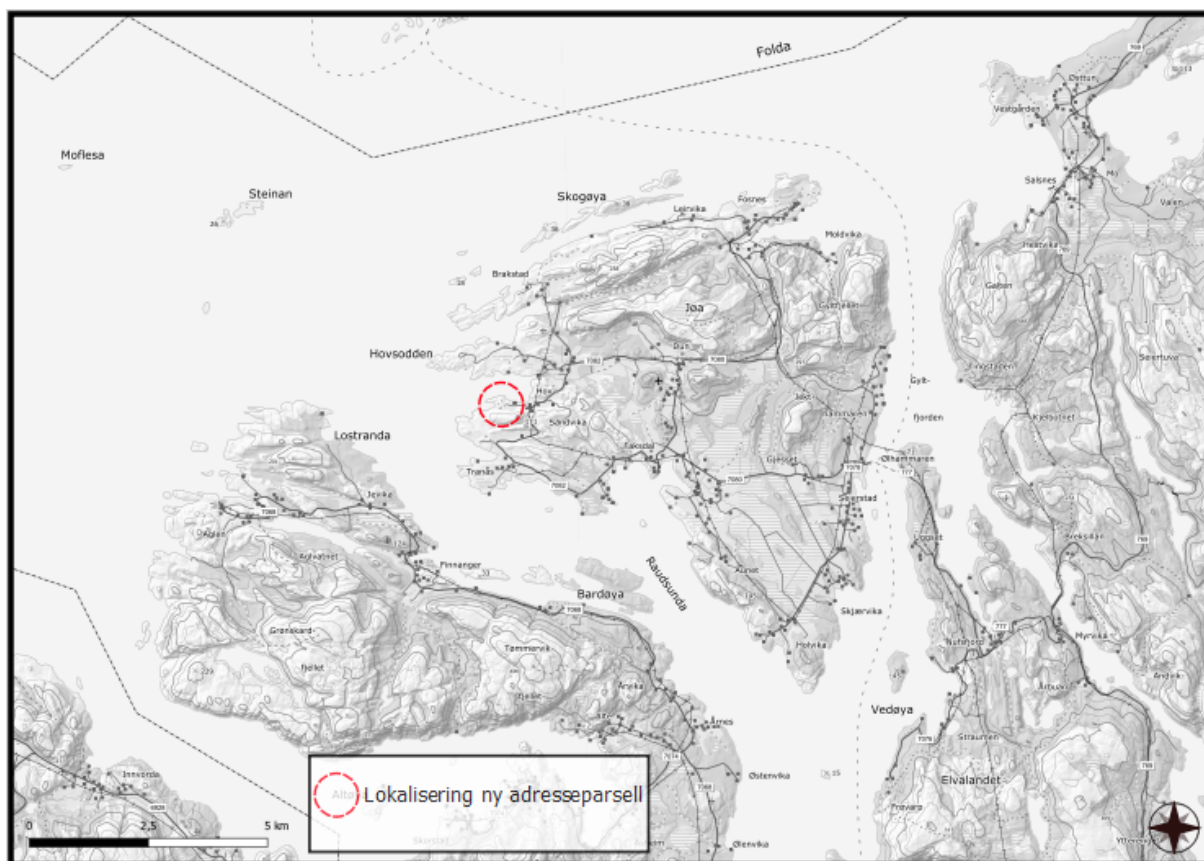

Figur 1.1; Oversiktskart

## Vurdering

Den offisielle adressen kan være basert på veiadresse eller matrikeladresse. Det er viktig å merke seg at matrikeladresser på sikt skal fases helt ut.

Matrikeladresser består av ulike tallrekker som bygger på gårds- og bruksnummer, og er derfor lite egnet til å finne frem med, og enda vanskeligere å huske.

Ved bruk av vegadresser fremfor matrikeladresser blir det enklere å finne fram til bygningen/huset og personer. Et godt adressesystem må være logisk og lettfattelig bygd opp og bidrar til å oppnå målet om at hele landet skal ha et felles adressesystem basert på vegadresser. Dette er angitt i matrikkelforskriftens § 49.

Et godt adressesystem er en forutsetning for et velfungerende samfunn og det er et overordnet mål at hele landet skal ha et felles adressesystem basert på vegadresser. At det er logisk og lettfattelig kan være avgjørende for en rask og effektiv distribusjon, og i utrykningsammenheng «når sekundene teller.»

