



EMILSEN FISK AS

Trøndelag fylkeskommune
Fylkeshuset
Postboks 2560
7735 Steinkjer

08.12.2020

Vår søknad om videreføring av lokaliteten 32017-Ånholmen i Namsos kommune og en vurdering av behov for en konsekvensutredning i den forbindelse etter FOR-2017-06-21-854 Forskrift om konsekvensutredninger vedlegg II punkt 1 bokstav f

I mail av den 02.11.2020 ber dere oss om en vurdering av behovet for en konsekvensutredning med tanke på videreføring av lokaliteten 32017 Ånholmen.

Bakgrunnen for vurderingen:

Når det gjelder forskrift om konsekvensutredning § 8, 9 og 10 og vedlegg II Punk 1, bokstav f

Etter denne forskriftenes §9 har vi som forslagstiller ansvar, på selvstendig grunnlag gjøre en foreløpig vurdering av planen eller tiltaket kan få vesentlig virkning for miljø eller samfunn etter §10. Basert på kjent kunnskap skal det gis en kortfattet beskrivelse av:

- A) planen eller tiltaket, tiltakets fysiske egenskaper og lokalisering og eventuelle rivningsarbeider.
- B) miljøverdier som antas å bli vesentlig berørt og som krever særskilte hensyn
- C) planens eller tiltakets forventede vesentlige virkninger som følge av reststoffer, utslipp og produksjon av avfall.
- D) forventede vesentlige virkninger som kan følge av bruken av naturressurser

Litt om plasseringen av lokaliteten.

Den godkjente lokaliteten plasseringen som vi har på Ånholmen i dag ligger innenfor området som i kommuneplanens arealdel for Namsos (Ref: Gamle Fosnes kommune), i et FNFFA område altså beregnet for akvakulturaktivitet.

EMILSEN FISK AS, Lauvøya, 7900 Rørvik.
Bankforbindelse: Sparebank 1 4482 05 00935
Telefon: 74 39 21 27 Mobil: 47 63 40 58

E-post: post@emilsenfisk.com
Org.nr. 828 829 092 MVA
Fax nr.: 74 39 21 96



EMILSEN FISK AS

Geografisk ligger lokaliteten rett utenfor Stallbukta mellom Ånholmen i øst og Litlåhammaren i vest ca 300 meter fra land og har en utstrekning på 120x420 meter.

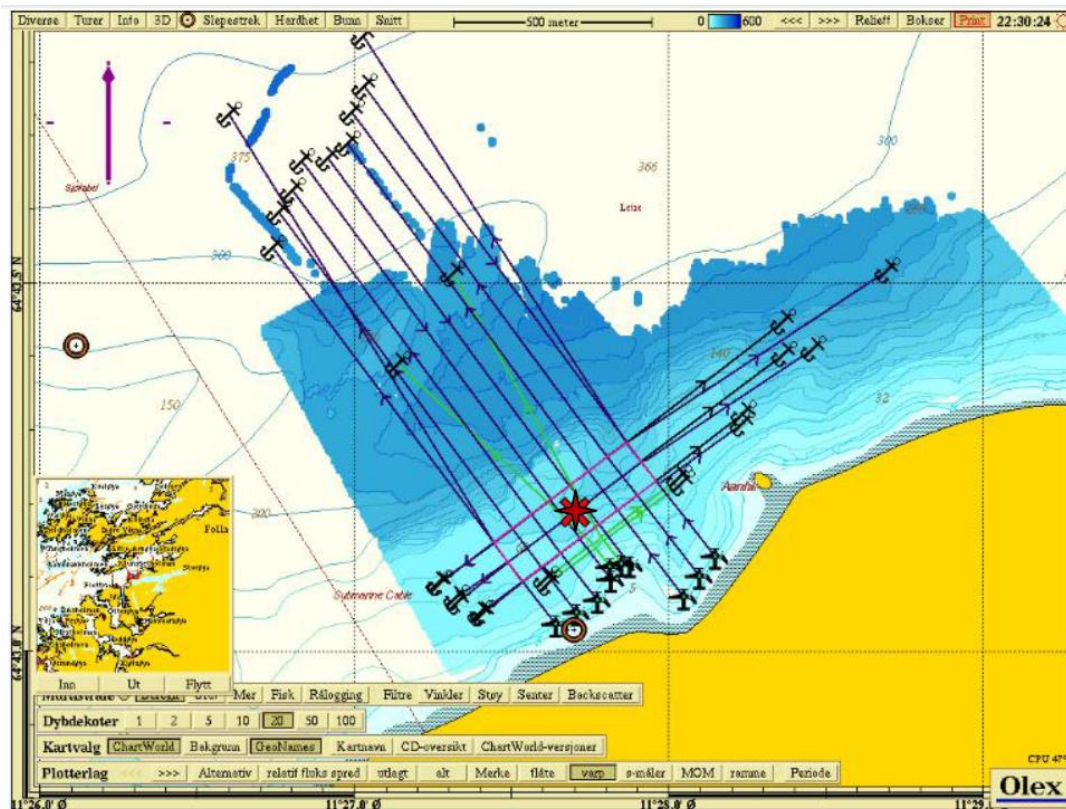

Hjørneposisjoner anlegg

NV		NØ	
Nord	Øst	Nord	Øst
64°43.146	11°27.441	64°43.283	11°27.864
SV		SØ	
Nord	Øst	Nord	Øst
64°43.094	11°27.535	64°43.231	11°27.958

EMILSEN FISK AS, Lauvøya, 7900 Rørвик.
Bankforbindelse: Sparebank 1 4482 05 00935
Telefon: 74 39 21 27 Mobil: 47 63 40 58

E-post: post@emilsenfisk.com
Org.nr. 828 829 092 MVA
Fax nr.: 74 39 21 96



EMILSEN FISK AS

Lokalitet Ånholmen ligger over en undersjøisk skrånning som skrår i nordlig retning fra land og ut mot Follafjorden. I tillegg er det en helning på sjøbunnen under anlegget som skrår mot en dypere grop i nordøstlig del av anlegget. Sør for anlegget skrår sjøbunnen oppover mot land, og nord for anlegget skrår sjøbunnen brått ned til rundt 350 meter. Dybden under selve anlegget varierer fra rundt 60 meter på det grunneste (nærmest land) til rundt 150 meter på det dypeste. Bunn sedimentet under anlegget består i hovedsak av silt. Det er også en god del fjellbunn under anlegget.

Disse dybde forholdene gir oss muligheter for å bruke alt produksjonsutstyr som vi i dag har.

Kulturminne og kulturmiljø.

Lokaliteten ligger i et geografisk område hvor det er registrerte enkelte kulturminne (Arkeologiske minne) på land og dette miljø vil ikke det omsøkte tiltaket ha noen påvirkningsgrad på. Da lokaliteten ikke har noe infrastruktur på land.

Det området som dekkes av det omsøkte tiltaket ligger i sjø og har ingen registrert forminner (fartøy) i det arealet som dekkes av det omsøkte tiltaket.

Her viser vi Askeladden – åpen innsynsløsning hvor det ikke er registrert forminner i området.

Biologisk mangfold/naturforhold

Lokaliteten ligger innenfor geografiske område som det ikke fra kommunen side ikke er kartlagt mht biologisk mangfold/naturforhold.

Det søkte tiltaket vil ikke redusere muligheten for å gjennomføre en slik undersøkelse i fremtiden.

Biologisk mangfold eller naturforhold på land vil ikke endres da det omsøkte tiltaket ikke vil medføre noen form for infrastruktur på land i området.

Det biologiske mangfoldet på sjøbunnen som gjelder det omsøkte tiltaket er kartlagt av en miljøundersøkelse (MOM C).

Utslipp til området/resipienten (sjø).

Påvirkningsgraden av utslipp til området/resipienten, sjø og luft fra det omsøkte tiltaket i forhold til dagens utslipp fra lokalitet til sjø og luft endres ikke vesentlig. Da godkjent lokalitetsbiomasse i dag er 3900 tonn.



EMILSEN FISK AS

Miljøundersøkelser vil bli gjennomført slik vi er pålagt i lov og forskrift. Når produksjonen på lokaliteten krever det.

MOM B og C + FU er gjennomført for å se om lokaliteten egner seg for oppdrett og gi et referansegrunnlag for senere miljøundersøkelser er utført av Aqua Kompetanse AS viser at området er godt egnet som oppdrettslokalitet.

Avfall

Alt avfall som blir produsert på flåten blir transportert til lokalitetens landbase (vanlig husholdningsavfall). Når det gjelder tau, fôrslanger og nøter og som blir tatt opp på lokaliteten blir dette kjørt direkte til gjenvinning hos godkjent mottaker eller transportert til vår miljøstasjon på Lauvøya hvor det blir sortert i rene fraksjoner og levert til godkjent mottaker. Når det gjelder farlig avfall så blir dette transportert til Lauvøya og levert til godkjent mottaker (Vegglo)

Utslipp til luft (Klimagasser).

Utslipp av klimagasser til luft fra aggregater til produksjon av strøm til forings anlegg og flåte vil ikke øke da flåten i dag er ombygget fra ren diesel drift til hybriddrift.

Støy vil heller minke da dette vil redusere antall driftstimer i løpet av døgnet med over 80%. Men det kan forekomme en liten mindre reduksjon i vinterhalvåret da det på lokaliteten brukes lys for å unngå kjønnsmodning.

Nytt utstyr som vil bli faset inn over tid vil heller redusere utslipp til luft og støy selv ved økt produksjonsvolum.

Ferdsel / friluftsliv og fritidsfiske

Muligheten for fritidsfiske/ferdsel og friluftsliv i området mellom Ånholmen i øst og Litlåhammaren i vest vil bli lite påvirket av det omsøkte tiltaket, da det område hvor lokaliteten ligger 300 meter fra land.

Ferdsel i strandsonen fra Ånholmen i øst og Litlåhammaren i vest vil ikke bli hindret av det søkte tiltaket. Da dette ikke vil medføre noen inngrep på land.

EMILSEN FISK AS, Lauvøya, 7900 Rørvik.
Bankforbindelse: Sparebank 1 4482 05 00935
Telefon: 74 39 21 27 Mobil: 47 63 40 58

E-post: post@emilsenfisk.com
Org.nr. 828 829 092 MVA
Fax nr.: 74 39 21 96



EMILSEN FISK AS

Bosetning og befolkning.

Vi kan ikke se at denne plasseringen som lokaliteten har i dag vil gi noen negativ virkning for bosettingen/fritidsboliger i nærområdet da nærmeste bebyggelse ligger ca 1.6 km fra lokaliteten med en del skogkledd areal imellom bebygde område og lokaliteten.

Ut fra de vurdering som vi har gjort i dette dokumentet så kan vi ikke se at det er behov for en KU-utredning i forhold til FOR-2017-06-21-854 Forskrift om konsekvensutredninger.

Tiltaket vil sikre de arbeidsplassene som vi i dag har i Namsos kommune og andre kommuner i Gamle Nord-Trøndelag og gi ringvirkninger for andre næringsdrivende i samme område..

Med vennlig hilsen
for Emilsen Fisk AS

A handwritten signature in blue ink that reads "Per Anthonisen".

Per Anthonisen